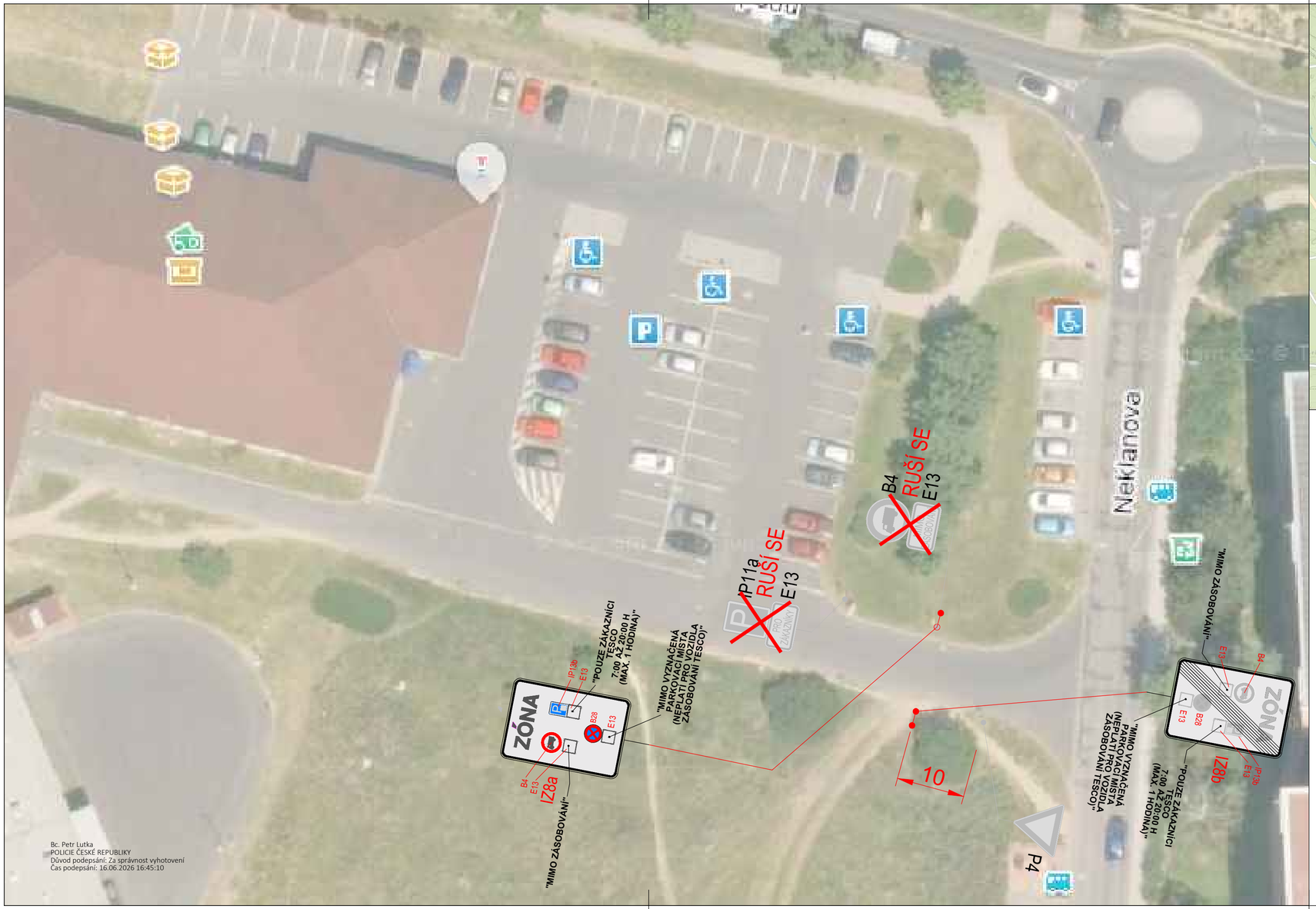

Bc. Petr Lutka
POLICIE ČESKÉ REPUBLIKY
Důvod podepsání: Za správnost vyhotovení
Čas podepsání: 16.06.2026 16:45:10

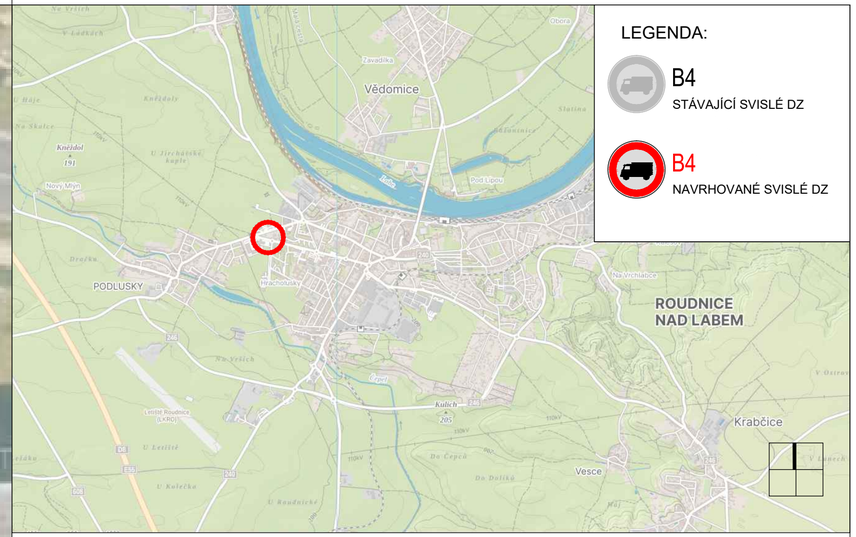

LEGENDA:

B4 STÁVAJÍCÍ SVISLÉ DZ

B4 NAVRHOVANÉ SVISLÉ DZ

POZNÁMKY:

DOPRAVNÍ ZNAČENÍ BUDE PROVEDENO V SOULADU S TECHNICKÝMI KVALITATIVNÍMI PODMÍNKAMI PRO REALIZACI STAVEB POZEMNÍCH KOMUNIKACÍ (KAPITOLA 14) A VZOROVÝCH LISTŮ POZEMNÍCH KOMUNIKACÍ (KAPITOLA 6.1 A 6.2).
DÁLE JE TŘEBA RESPEKTOVAT TP 65 - ZÁSADY PRO DOPRAVNÍ ZNAČENÍ NA POZEMNÍCH KOMUNIKACÍCH.
SVISLÉ DOPRAVNÍ ZNAČENÍ MUSÍ BÝT UMÍSTĚNO TAK, ABY ŽÁDNÁ JEHO ČÁST VČ. NOSNÉ KONSTRUKCE NEZASAHOVALA DO VOLNÉ ŠÍŘKY POZEMNÍ KOMUNIKACE, TEDY BLÍŽE NEŽ 0,5M OD OKRAJE VOZOVKY. SPODNÍ OKRAJ NEJNÍŽE UMÍSTĚNÉ ZNAČKY V KAŽDÉ SESTAVĚ SE MUSÍ NACHÁZET MIN. 2,20M NAD POVRCHEM CHODNÍKU.

Výškový systém: B.p.v.
Souřadnicový systém: JTSK

Atelier DPK, s.r.o.
Šumavská 15
602 00 Brno
tel./fax: 541240616
atelier@atelier-dpk.cz

PROJEKTANT DOPRAVNÍHO ŘEŠENÍ	
HLAVNÍ INŽENÝR PROJEKTU	Ing. Lukáš Konečný
ZODPOVĚDNÝ PROJEKTANT	Ing. Kateřina Mičová Polesná
VEDOUCÍ PROJEKTANT	Ing. Lukáš Konečný
VYPRACOVAL	Ing. Lukáš Konečný

Digitálně podepsal Ing. Kateřina Mičová Polesná
Datum: 2026.05.06 14:52:06 +02'00'

OBJEDNATEL ADplan s.r.o. Mierová ulica 956/14, 925 23 Jelka	DATUM 04/2026
	ČÍSLO ZAKÁZKY ZPRACOVATELE 26_03_123
NÁZEV ZAKÁZKY NÁVRH ÚPRAVY DOPRAVNÍHO ZNAČENÍ NA PARKOVIŠTI SM TESCO ROUDNICE NAD LABEM	ČÍSLO ZAKÁZKY OBJEDNATELE .....
STUPEŇ PROJEKTOVÉ DOKUMENTACE Dokumentace ke změně místní úpravy provozu	MĚŘÍTKO 1:250
OBJEKT -	FORMÁT
ČÁST -	PARÉ
DOKUMENT (VÝKRES) Situace dopravního značení	ČÍSLO VÝKRESU / REVIZE 01